

Kadastro gören yerlerde yapılacak düzeltme ve değişiklik işlemleri için

## TESCİL BİLDİRİMİ

İLİ	İLÇESİ	MAH./ KÖY	MEVKİİ
GÜMÜŞHANE	ŞİRAN	KARACA	AŞAĞI KIRAN

~~Düzeltilme-Ayırma-Birleştirme-Cins Değişikliği İrtifak Hakkı -Yola Terk/ İhdas- Muhdesat Terkini-Kamulaştırma~~

Kütük Sayfa No	Pafta No	Ada No	Parsel No	Yüzölçüm			Cinsi	Maliki	Düşünceler ve İşlemin Şekli
				H	m <sup>2</sup>	dm <sup>2</sup>			
	H42.d.08 .a.3.a/2	-305	16	-	5236	98	Ham Toprak	Maliye Hazinesi	İfrazen A,B oldu.
	H42.d.08 .a.3.a/2		A	-	573	79	Ham Toprak	Maliye Hazinesi	Uygulamaya Girmeyen
	H42.d.08 .a.3.a/2		B	-	4663	19	Ham Toprak	Maliye Hazinesi	Uygulamaya Giren

ONAY  
Kadastro Müdürü

Fen Kayıt No	Düzenleyen	Kontrol Eden		Paftasına, Fen Klasörüne, Tescil Tarihi- Yevmiye Numarası ve Megsis'e		Belediye Encümeni / İl Encümeni
	Kadastro Müdürlüğü/Lisanslı Büro	Kontrol Memuru	Kontrol Mühendisi	İşlenmiştir.	Kontrol Edilmiştir.	Tarih: No:
Adı Soyadı						...../...../20..... tarih ve
Tarih						..... yevmiye numarası
İmza						ile tescil edilmiştir.

## TESCİL BİLDİRİMİ KROKİ SAYFASI

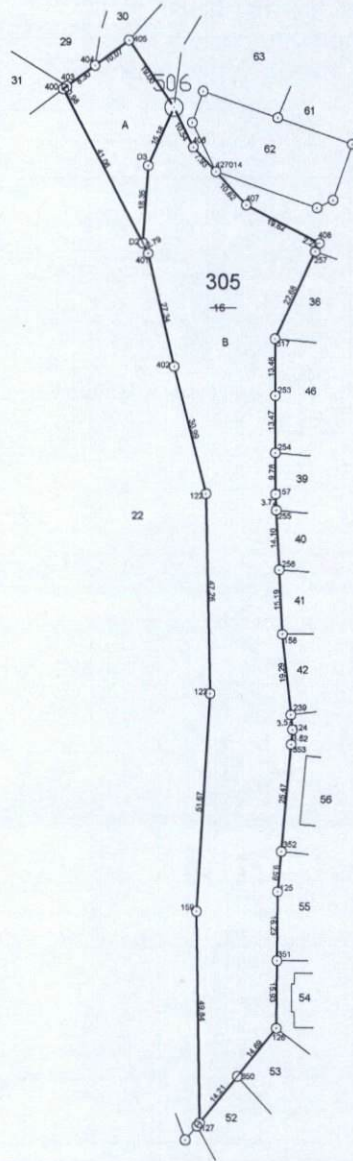

K



KROKİ

## Poligon ve Köşe Koordinatları, Açılış-Mesafe Bilgileri

KOORDİNE ÖZET\_ED50\_39\_3

dm2 İfrazTevhid TapuAlanınaGöre

NoktaNo	Y	X	NoktaNo	Y	X	Ada/Parsel	Noktalar	HesapAlan	Düzeltilme	Deng.Alan
122	509828.73	4449971.25	123	509829.61	4449924.00	305/16	127,126,351,125,352,353,	5237.61	-0.63	5236.98
124	509849.26	4449915.51	125	509845.69	4449877.10		124,239,158,256,255,157,			
126	509845.36	4449844.94	127	509827.04	4449822.59		254,253,317,257,408,407,			
157	509845.34	4449971.22	158	509846.88	4449938.25		427014,406,P.506,405,			
159	509826.35	4449872.43	239	509848.89	4449919.06		404,403,400,401,402,122,			
253	509845.29	4449994.47	254	509845.32	4449981.00		123,159			
255	509845.51	4449967.50	256	509846.17	4449953.42	305/16/A	400,403,404,405,P.506,	574.42	-0.63	573.79
257	509854.89	4450028.48	317	509845.26	4450007.95		D3,D2			
350	509836.05	4449833.58	351	509845.52	4449860.87	305/16/B	D2,D3,P.506,406,427014,	4663.19	+0.00	4663.19
352	509846.58	4449886.65	353	509848.93	4449912.01		407,408,257,317,253,254,			
400	509794.99	4450066.94	401	509815.04	4450027.94		157,255,256,158,239,124,			
402	509821.21	4450001.31	403	509795.78	4450067.52		353,352,125,351,126,350,			
404	509802.47	4450072.43	405	509810.59	4450078.39		127,159,123,122,402,401			
406	509825.80	4450053.14	407	509838.43	4450039.55					
408	509855.84	4450030.50	427014	509831.20	4450047.33					
D2	509813.76	4450030.42	D3	509815.06	4450048.73					
P.506	509821.19	4450062.62								
TOPLAM								5237.61	-0.63	5236.98
TAPU ALANI								5236.98		
HESAPLANAN								5237.61		
FARK								-0.63		
TECVİZ								31.32		

Geliş Tarihi ve No'su

Bu kısım Merkez /Bölge Müdürlüğü tarafından doldurulacaktır.

Fen Klasörüne işlenmiş ve arşivlenmiştir.

Kontrol Edilmiştir.

Adı Soyadı

Tarih

İmza

Kadastro gören yerlerde yapılacak düzeltme ve deęişlik işlemleri için

## TESCİL BİLDİRİMİ

İLİ	İLÇESİ	MAH./ KÖY	MEVKİİ
GÜMÜŞHANE	ŞİRAN	KARACA	AŞAĞI KIRAN

-Düzeltilme-Ayırma-Birleştirme-Cins Deęişiklięi-İrtifak Hakkı-Yola Terk/ İhdas- Muhdesat Terkini-Kamulaştırma

Kütük Sayfa No	Pafta No	Ada No	Parsel No	Yüzölçüm			Cinsi	Maliki	Düşünceler ve İşlemin Şekli
				H	m <sup>2</sup>	dm <sup>2</sup>			
	H42.d.08 .a.3.a/2	305	22	-	7004	45	Tarık	Mine ÖZEL ve İştirakları	Alan Hatalıdır. İfrazen A,B oldu.
	H42.d.08 .a.3.a/2		A	-	3849	28	Tarık	Mine ÖZEL ve İştirakları	Uygulamaya Girmeyen
	H42.d.08 .a.3.a/2		B	-	3155	17	Tarık	Mine ÖZEL ve İştirakları	Uygulamaya Giren

ONAY

Kadastro Müdürü

Fen Kayıt No	Düzenleyen	Kontrol Eden	Paftasına, Fen Klasörüne, Tescil Tarihi- Yevmiye Numarası ve Megsis'e		Belediye Encümeni / İl Encümeni
			Kontrol Memuru	Kontrol Mühendisi	
Adı Soyadı	Kadastro Müdürlüğü/Lisanslı Büro				Tarih: No:  ...../...../20..... tarih ve ..... yevmiye numarası ile tescil edilmiştir.
Tarih					
İmza					

## TESCİL BİLDİRİMİ KROKİ SAYFASI

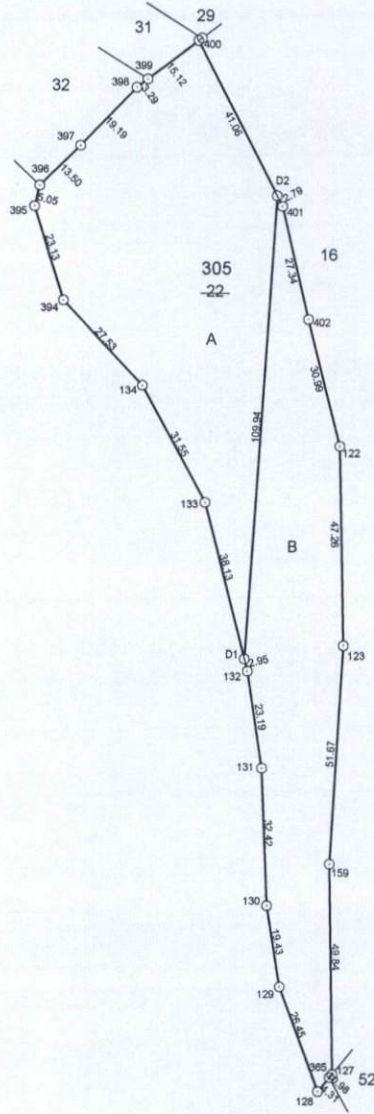

K



KROKİ

## Poligon ve Köşe Koordinatları, Açılış-Mesafe Bilgileri

KOORDİNE ÖZET\_ED50\_39\_3

dm2 İfrazTevhid TapuAlanınaGöre

NoktaNo	Y	X	NoktaNo	Y	X	Ada/Parsel	Noktalar	HesapAlan	Düzeltilme	Deng.Alan
122	509828.73	4449971.25	123	509829.61	4449924.00	305/22	400,399,398,397,396,395,	7179.39	-174.94	7004.45
127	509827.04	4449822.59	128	509823.62	4449818.55		394,134,133,132,131,130,			
129	509814.47	4449843.37	130	509811.41	4449862.56		129,128,365,127,159,123,			
131	509810.20	4449894.96	132	509806.74	4449917.89		122,402,401			
133	509796.57	4449957.69	134	509781.67	4449985.50	305/22/A	396,397,398,399,400,D2,	4024.22	-174.94	3849.28
135	509826.35	4449872.43	365	509826.40	4449821.84	D1,133,134,394,395				
394	509762.88	4450005.62	395	509756.06	4450027.72	305/22/B	D2,401,402,122,123,159,	3155.17	+0.00	3155.17
396	509757.30	4450032.62	397	509766.94	4450042.07	127,365,128,129,130,131,				
398	509780.27	4450055.88	399	509782.90	4450057.86		132,D1			
400	509794.99	4450066.94	401	509815.04	4450027.94					
402	509821.21	4450001.31	D1	509806.01	4449920.75					
D2	509813.76	4450030.42								
TOPLAM								7179.39	-174.94	7004.45
TAPU ALANI							7004.45			
HESAPLANAN							7179.39	GENEL ALAN HATALIDIR.		
FARK							-174.94			
TECVİZ							36.51			

Geliş Tarihi ve No'su

Bu kısım Merkez /Bölge Müdürlüğü tarafından doldurulacaktır.

Fen Klasörüne işlenmiş ve arşivlenmiştir.

Kontrol Edilmiştir.

Adı Soyadı

Tarih

İmza